Województwo: pomorskie
Powiat: starogardzki
Jednostka ewidencyjna: Kaliska 221305_2
Obręb: 0001 Bartel Wielki
Działka: 387/19

Aktualizacja mapy zasadniczej

SKALA 1:500

Obiekt: Bartel Wielki
Sekcje mapy: 6.211.22.24.3.4; 6.211.22.24.4.3; 6.211.22.24.4.1; 6.211.22.24.3.2
Układ odniesienia poziomy: "2000" strefa 6
Układ odniesienia pionowy: EVRF 2007
ID: GG-II.6640.4185.2020
W zakresie opracowania mapa aktualna na dzień: 15.12.2020r.

ZAKRES OPRACOWANIA

Poświadczam, że niniejszy dokument został opracowany w wyniku prac geodezyjnych i kartograficznych, których rezultaty zawiera operat techniczny pozytywnie zweryfikowany. Jednocześnie informuję, że jestem świadomy odpowiedzialności karnej za złożenie fałszywego oświadczenia.

Identyfikator zgłoszenia prac geodezyjnych:	GG-II.6640.4185.2020
Ogran służby geodezyjnej, który otrzymał zgłoszenie:	Starosta Starogardzki
Wykonawca prac geodezyjnych:	GEOLINE Sp. z o.o. sp.k.
Nr oraz data sporządzenia dokumentu zawierającego wynik pozytywnej weryfikacji:	GG-II.6640.4185.2020_22186 dnia 17.12.2020
Imię i nazwisko oraz nr uprawnień zawodowych kierownika prac:	Arkadiusz Marchewicz Upr. nr 22130

GEOLINE
Sp. z o.o. sp.k.
ul. Tczewska 83
83-112 Rokitki

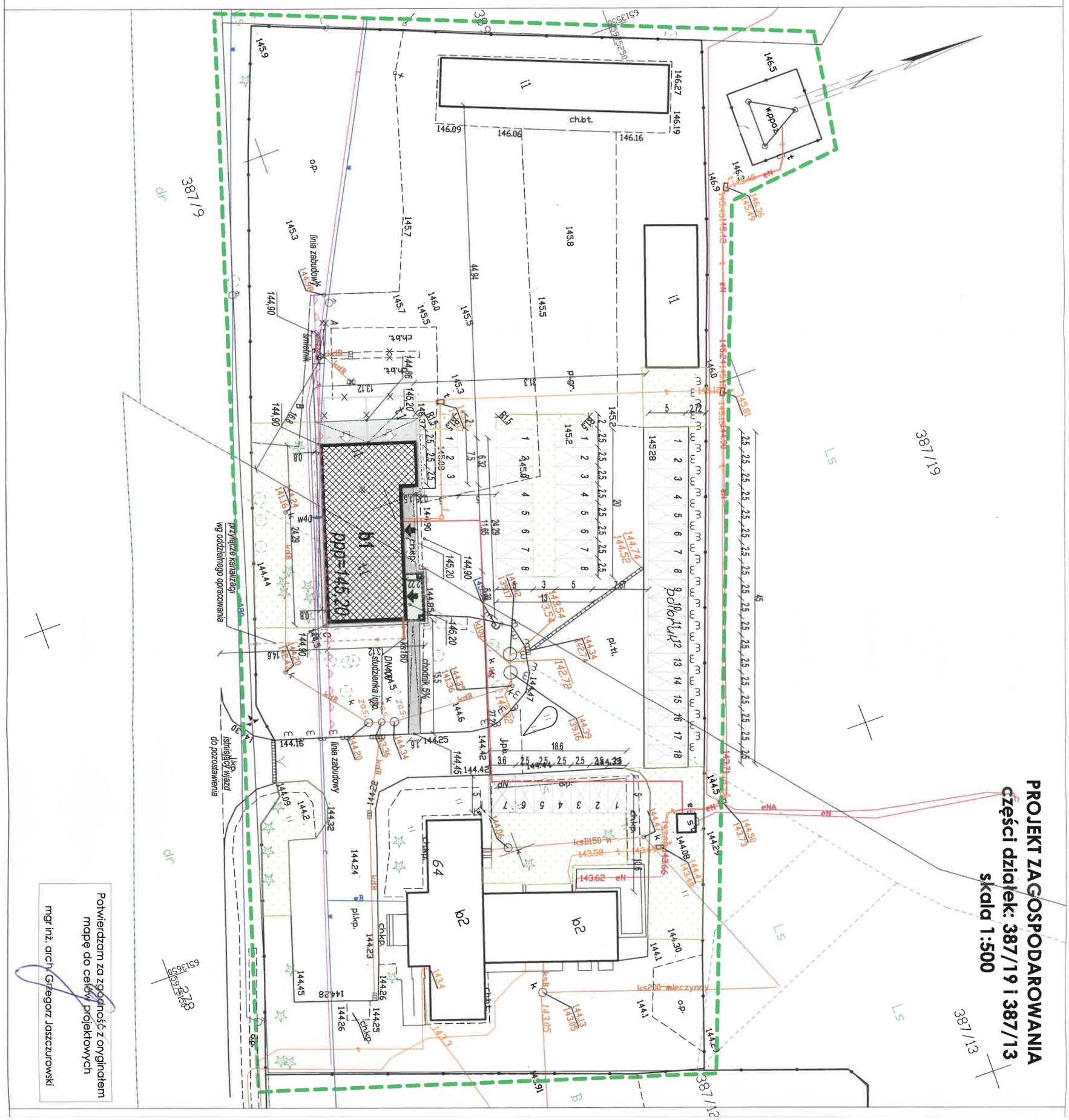

PROJEKT ZAGOSPODAROWANIA
części działek: 387/19 i 387/13
skala 1:500

Potwierdzam za zgodność z oryginałem mapę do celów projektowych
mgr inż. arch. Grzegorz Jaszczurowski